



[VER VIDEOS PONENCIAS](#)

USUARIO REGISTRADO

[Recordar contraseña](#)

# CONGRESO MADRILEÑO

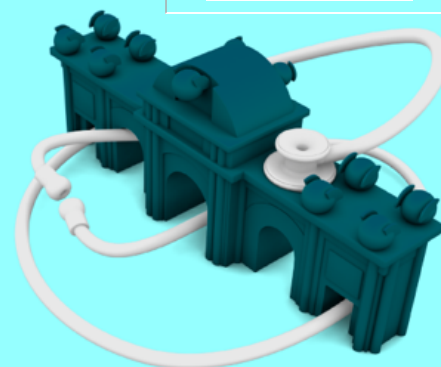
De médicos generales y de familia



SESION POSTCONGRESO: 10 de octubre de 2023

[DESCARGAR EL PROGRAMA](#)

Formato  
presencial

5 DE OCTUBRE DE 2023

SEDE: NOVOTEL Madrid City Ventas  
C/ Albacete 1, 28027 Madrid

## PROGRAMA

Jueves 5 de octubre

**09:15 - 09:45h** Defensa de comunicaciones seleccionadas

**09:45 - 10:00h** Bienvenida y presentación

**10:00 - 10:30h** Píldora I

**Dermatología y Medicina de Familia: Hidradenitis, sarna, problemas importantes que abordar**

Ponentes:

**Blanca Díaz Ley.**  
Dermatóloga. Hospital del Sureste. Madrid.

**Francisco José Sáez Martínez.**  
Médico de Familia. C.S. Arganda del Rey. Madrid.

**10:30 - 11:30h** Mesa Redonda I

**Lo más novedoso en las estrategias para la prevención de las enfermedades infecciosas respiratorias**

Ponentes:

**Isabel Jimeno Sanz.** Médico de Familia. C.S. Isla de Oza. Madrid.

**12:30 - 13:15h** Coloquio I

**ARN Mensajero: Mas allá de las vacunas**

Ponente:

**Rolando Pajon.**  
Director Científico y Médico, LATAM. MODERNA.

**13:15 - 14:15h** Mesa Redonda II

**¿Nos hemos olvidado del COVID?. Tratamientos actuales**

Ponentes:

**Juan Emilio Losa García.**  
Jefe de Enfermedades Infecciosas. Hospital U. F. Alcorcón. Universidad Rey Juan Carlos. Alcorcón. Madrid.

**Isabel Jimeno Sanz.**  
Médico de Familia. C.S. Isla de Oza. Madrid.

**14:30 - 16:00h** Almuerzo

**16:00 - 17:30h** Taller I

**Ecografía y patología tiroidea**

Exploración ecográfica del tiroides. Recuerdo anatómico y práctica.

Ponente Patología Tiroidea:

**Sonsoles Gutiérrez Medina.**  
Endocrinóloga. Clínica Universitaria de Navarra. Madrid.

**17:30 - 18:30h** Mesa Redonda III

**Actualización en patología cardiovascular y renal**

Ponentes:

**Isabel Egocheaga Cabello.**  
Médico de Familia. C.S. Isla de Oza. Madrid.

**Yasmín Drak Hernández.**  
Médico de Familia. C.S. Sánchez Morate. Getafe. Madrid.

**18:30 - 19:00h** Píldora III

**Vuelve la gripe.**

Ponente:

**Jesús Alonso Fernández.**  
Médico de Familia. C.S. Valdebernardo. Madrid.

**19:00 - 20:00h** Mesa IV

**Actualización en ITS: visión integral de una problemática compleja**

**Rosa Rodríguez Fernández.** Jefa Servicio  
Pediatría Hospital Gregorio Marañón. Madrid.

Patología Tiroidea. Hipotiroidismo subclínico.

Ponentes:

**11:30 – 12:00h Píldora II**

**Melancolía en la persona mayor.  
¿Depresión encubierta?**

Ponente:

**Antonio Torres Villamor.** Médico de Familia.  
C.S. Cerro del Aire. Majadahonda. Madrid.

Ponente Ecografía:

**Rafael García Delgado.**  
Médico de Familia. C.S. Villa de Valdecas.  
Madrid.

Profesores de prácticas:

**Jesús Alonso Fernández.** Médico de Familia.  
Centro de Salud Valdebernardo. Madrid

**Jesus Ortiz Septien.** Médico de Familia. C.S.  
Paracuellos de Jarama. Madrid.

**Gabriel Bastida Pérez.**

Urólogo y Médico de Familia. C.S.  
Valdebernardo. Madrid.

**Alessandra Latini.**

Dermatóloga- infectóloga. Jefe de servicio  
de ITS-VIH. Hospital San Gallicano. Roma.

**Allcia Comunión Artleda.**

Dermatóloga. C.S. Montesa. Madrid.

**12:00 – 12:30h Café pausa**

DESCARGAR  
EL PROGRAMA

**20:00 – 20:15h Conclusiones y Clausura**



## COMITÉ ORGANIZADOR

### Presidenta

Isabel Jimeno Sanz

### Vocales

Fátima Santolaya Sardinero

Isabel Egocheaga Cabello

Gabriel Bastidas Pérez

Manuel Martínez Boyano

## COMITÉ CIENTÍFICO

### Presidenta

Juana Sánchez Jiménez

### Vocales

Pedro Javier Cañones Garzón

Antonio Torres Villamor

Ana M<sup>a</sup> Blanco Rodríguez

## PRESIDENTE SEMG MADRID

Jesús Alonso Fernández

## SECRETARÍA TÉCNICA: FIFSEMG

Paseo Imperial, 10-12. 1<sup>a</sup> planta  
28005 Madrid

Tel.: +34 91 364 41 20

semg@semg.es

# CUOTAS De INSCRIPCIÓN

Inscripción	Socio SEMG	No Socio SEMG	Residente
	140 €	190 €	90 €

## Colaboradores



NOVARTIS

sanofi

MERCK

AstraZeneca

Organiza:



Secretaría técnica:



Paseo Imperial 10-12, 1<sup>o</sup>, 28005 Madrid  
semg@semg.com.es 913644120

¡Solicitada Acreditación a Formación Continuada de las Profesiones Sanitarias. Comunidad de Madrid!